

RESULTADO DO REGIME GERAL DE PREVIDÊNCIA SOCIAL – RGPS OUTUBRO/2018

Brasília, novembro de 2018

SRGPS – Subsecretaria do Regime Geral de Previdência Social

ARRECADAÇÃO LÍQUIDA, DESPESA COM BENEFÍCIOS E RESULTADO PREVIDENCIÁRIO

URBANO

Arrecadação Líquida, Despesa com Benefícios e Resultado Previdenciário – URBANO
Janeiro a outubro (2017 e 2018) – Em R\$ milhões de outubro/2018 (INPC)

Item	out/17	set/18	out/18	Var. %	Var. %	Acumulado no ano		Var. %
	(A)	(B)	(C)	(C / B)	(C / A)	2017	2018	
1. Arrecadação Líquida Urbana Total	30.549,3	29.752,0	31.657,4	6,4	3,6	300.496,6	303.421,9	1,0
1.1 Arrecadação Urbana	29.560,8	28.762,2	30.592,2	6,4	3,5	287.596,3	291.462,3	1,3
1.2 Comprev	-	-	-	-	-	-	-	-
1.3 Compensação Desoneração da Folha de Pagamento	988,6	989,8	1.065,2	7,6	7,7	12.900,3	11.959,6	(7,3)
2. Renúncias Previdenciárias	3.180,8	3.208,6	3.234,6	0,8	1,7	30.485,1	31.374,4	2,9
2.1 Simples Nacional	2.105,1	2.115,0	2.140,9	1,2	1,7	20.024,8	20.611,1	2,9
2.2 Entidades Filantrópicas	877,6	892,5	892,5	0,0	1,7	8.484,1	8.732,5	2,9
2.3 Microempreendedor Individual - MEI	178,4	181,3	181,4	0,1	1,7	1.778,8	1.831,3	3,0
2.4 Outros	19,7	19,9	19,7	(1,1)	0,2	197,4	199,6	1,1
3. Despesa com Benefícios Previdenciários Urbano Total	36.030,3	50.160,0	35.748,1	(28,7)	(0,8)	369.087,8	380.253,9	3,0
3.1 Benefício Previdenciário Urbano	35.145,5	49.000,7	34.767,2	(29,0)	(1,1)	357.828,0	367.285,3	2,6
3.2 Passivo Judicial Urbano	683,3	859,1	770,8	(10,3)	12,8	9.401,0	10.620,1	13,0
3.3 Comprev	201,5	300,2	210,0	(30,1)	4,2	1.858,8	2.348,5	26,3
4. Resultado Previdenciário e Renúncias (1 + 2 - 3)	(2.300,1)	(17.199,4)	(856,1)	(95,0)	(62,8)	(38.106,1)	(45.457,6)	19,3
5. Resultado Previdenciário (1 - 3)	(5.480,9)	(20.408,1)	(4.090,7)	(80,0)	(25,4)	(68.591,2)	(76.832,0)	12,0

Arrecadação Líquida, Despesa com Benefícios e Resultado Previdenciário – URBANO
Janeiro a outubro (2017 e 2018) – Em R\$ milhões nominais

Item	out/17	set/18	out/18	Var. %	Var. %	Acumulado no ano		Var. %
	(A)	(B)	(C)	(C / B)	(C / A)	2017	2018	(B / A)
1. Arrecadação Líquida Urbana Total	29.373,2	29.633,5	31.657,4	6,8	7,8	287.502,5	298.276,8	3,7
1.1 Arrecadação Líquida Urbana	28.422,7	28.647,7	30.592,2	6,8	7,6	275.162,4	286.538,8	4,1
1.2 Comprev	-	-	-	-	-	-	-	-
1.3 Compensação Desoneração da Folha de Pagamento	950,5	985,8	1.065,2	8,0	12,1	12.340,1	11.738,1	(4,9)
2. Renúncias Previdenciárias	3.058,3	3.195,8	3.234,6	1,2	5,8	29.167,2	30.847,5	5,8
2.1 Simples Nacional	2.024,1	2.106,6	2.140,9	1,6	5,8	19.159,1	20.265,2	5,8
2.2 Entidades Filantrópicas	843,8	888,9	892,5	0,4	5,8	8.117,3	8.585,9	5,8
2.3 Microempreendedor Individual - MEI	171,5	180,5	181,4	0,5	5,8	1.701,9	1.800,2	5,8
2.4 Outros	18,9	19,9	19,7	(0,7)	4,2	188,9	196,2	3,9
3. Despesa com Benefícios Previdenciários Urbano Total	34.643,1	49.960,2	35.748,1	(28,4)	3,2	353.154,4	373.919,7	5,9
3.1 Benefício Previdenciário Urbano	33.792,4	48.805,5	34.767,2	(28,8)	2,9	342.367,0	361.202,0	5,5
3.2 Passivo Judicial Urbano	657,0	855,7	770,8	(9,9)	17,3	9.008,8	10.409,3	15,5
3.3 Comprev	193,7	299,0	210,0	(29,8)	8,4	1.778,5	2.308,3	29,8
4. Resultado Previdenciário e Renúncias (1 + 2 - 3)	(2.211,6)	(17.130,9)	(856,1)	(95,0)	(61,3)	(36.484,7)	(44.795,4)	22,8
5. Resultado Previdenciário (1 - 3)	(5.269,9)	(20.326,8)	(4.090,7)	(79,9)	(22,4)	(65.651,9)	(75.642,9)	15,2

ARRECADAÇÃO LÍQUIDA, DESPESA COM BENEFÍCIOS E RESULTADO PREVIDENCIÁRIO

RURAL

Arrecadação Líquida, Despesa com Benefícios e Resultado Previdenciários – RURAL
Janeiro a outubro (2017 e 2018) – Em R\$ milhões de outubro/2018 (INPC)

Item	out/17	set/18	out/18	Var. %	Var. %	Acumulado no ano		Var. %
	(A)	(B)	(C)	(C / B)	(C / A)	2017	2018	
1. Arrecadação Líquida Rural	846,2	387,3	381,4	(1,5)	(54,9)	7.847,1	7.614,4	(3,0)
2. Renúncias Previdenciárias	574,5	587,5	582,9	(0,8)	1,5	5.895,4	6.053,4	2,7
2.1 Exportação da Produção Rural - EC nº 33	574,5	587,5	582,9	(0,8)	1,5	5.895,4	6.053,4	2,7
3. Despesa com Benefícios Previdenciários Rural Total	9.720,6	11.576,9	9.511,5	(17,8)	(2,2)	101.462,0	101.871,0	0,4
3.1 Benefício Rural	9.535,2	11.377,4	9.305,2	(18,2)	(2,4)	98.886,5	99.010,3	0,1
3.2 Passivo Judicial Rural	185,4	199,5	206,3	3,4	11,3	2.575,6	2.860,7	11,1
4. Resultado Previdenciário e Renúncias (1 + 2 - 3)	(8.299,9)	(10.602,0)	(8.547,3)	(19,4)	3,0	(87.719,5)	(88.203,2)	0,6
5. Resultado Previdenciário (1 - 3)	(8.874,3)	(11.189,6)	(9.130,1)	(18,4)	2,9	(93.614,9)	(94.256,6)	0,7

Fonte: Fluxo de Caixa INSS; Informar/DATAPREV. Elaboração: SPREV/MF.

Nota: O dado de Renúncia Previdenciária é uma estimativa da Receita Federal do Brasil, sujeito a alteração.

Arrecadação Líquida, Despesa com Benefícios e Resultado Previdenciários – RURAL
Janeiro a outubro (2017 e 2018) – Em R\$ milhões nominais

Item	out/17	set/18	out/18	Var. %	Var. %	Acumulado no ano		Var. %
	(A)	(B)	(C)	(C / B)	(C / A)	2017	2018	
1. Arrecadação Líquida Rural	813,7	385,7	381,4	(1,1)	(53,1)	7.510,2	7.472,2	(0,5)
2. Renúncias Previdenciárias	552,4	585,2	582,9	(0,4)	5,5	5.642,0	5.953,5	5,5
2.1 Exportação da Produção Rural - EC nº 33	552,4	585,2	582,9	(0,4)	5,5	5.642,0	5.953,5	5,5
3. Despesa com Benefícios Previdenciários Rural Total	9.346,3	11.530,7	9.511,5	(17,5)	1,8	97.078,8	100.165,1	3,2
3.1 Benefício Rural	9.168,1	11.332,1	9.305,2	(17,9)	1,5	94.610,8	97.361,3	2,9
3.2 Passivo Judicial Rural	178,2	198,7	206,3	3,8	15,7	2.468,1	2.803,8	13,6
4. Resultado Previdenciário e Renúncias (1 + 2 - 3)	(7.980,3)	(10.559,8)	(8.547,3)	(19,1)	7,1	(83.926,6)	(86.739,5)	3,4
5. Resultado Previdenciário (1 - 3)	(8.532,7)	(11.145,0)	(9.130,1)	(18,1)	7,0	(89.568,7)	(92.692,9)	3,5

RESULTADO DO RGPS

RESULTADO DO RGPS

Em R\$ milhões de outubro de 2018 (INPC)

Item	out/17	set/18	out/18	Var. %	Var. %	Acumulado no ano		Var. %
	(A)	(B)	(C)	(C / B)	(C / A)	2017	2018	
1. Arrecadação Líquida Total	31.395,6	30.139,3	32.038,8	6,3	2,0	308.343,7	311.036,3	0,9
1.1 Arrecadação Líquida Urbana	29.560,8	28.762,2	30.592,2	6,4	3,5	287.596,3	291.462,3	1,3
1.2 Arrecadação Líquida Rural	846,2	387,3	381,4	(1,5)	(54,9)	7.847,1	7.614,4	(3,0)
1.3 Comprev	-	-	-	-	-	-	-	-
1.4 Compensação Desoneração da Folha de Pagamento	988,6	989,8	1.065,2	7,6	7,7	12.900,3	11.959,6	(7,3)
2. Renúncias Previdenciárias	3.755,3	3.796,2	3.817,5	0,6	1,7	36.380,5	37.427,9	2,9
2.1 Simples Nacional	2.105,1	2.115,0	2.140,9	1,2	1,7	20.024,8	20.611,1	2,9
2.2 Entidades Filantrópicas	877,6	892,5	892,5	0,0	1,7	8.484,1	8.732,5	2,9
2.3 Microempreendedor Individual - MEI	178,4	181,3	181,4	0,1	1,7	1.778,8	1.831,3	3,0
2.4 Exportação da Produção Rural - EC nº 33	574,5	587,5	582,9	(0,8)	1,5	5.895,4	6.053,4	2,7
2.5 Outros	19,7	19,9	19,7	(1,1)	0,2	197,4	199,6	1,1
3. Despesa com Benefícios	45.750,8	61.736,9	45.259,6	(26,7)	(1,1)	470.549,9	482.124,9	2,5
3.1 Benefícios Previdenciários	44.680,7	60.378,1	44.072,5	(27,0)	(1,4)	456.714,5	466.295,6	2,1
3.1.1 Urbano	35.145,5	49.000,7	34.767,2	(29,0)	(1,1)	357.828,0	367.285,3	2,6
3.1.2 Rural	9.535,2	11.377,4	9.305,2	(18,2)	(2,4)	98.886,5	99.010,3	0,1
3.2 Passivo Judicial	868,7	1.058,6	977,2	(7,7)	12,5	11.976,5	13.480,8	12,6
3.2.1 Urbano	683,3	859,1	770,8	(10,3)	12,8	9.401,0	10.620,1	13,0
3.2.2 Rural	185,4	199,5	206,3	3,4	11,3	2.575,6	2.860,7	11,1
3.3 Comprev	201,5	300,2	210,0	(30,1)	4,2	1.858,8	2.348,5	26,3
4. Resultado Previdenciário e Renúncias (1 + 2 - 3)	(10.600,0)	(27.801,5)	(9.403,4)	(66,2)	(11,3)	(125.825,7)	(133.660,7)	6,2
5. Resultado Previdenciário (1 - 3)	(14.355,3)	(31.597,6)	(13.220,8)	(58,2)	(7,9)	(162.206,1)	(171.088,6)	5,5

RESULTADO DO RGPS

Em R\$ milhões nominais

Item	out/17	set/18	out/18	Var. %	Var. %	Acumulado no ano		Var. %
	(A)	(B)	(C)	(C / B)	(C / A)	2017	2018	
1. Arrecadação Líquida Total	30.186,8	30.019,2	32.038,8	6,7	6,1	295.012,7	305.749,0	3,6
1.1 Arrecadação Líquida Urbana	28.422,7	28.647,7	30.592,2	6,8	7,6	275.162,4	286.538,8	4,1
1.2 Arrecadação Líquida Rural	813,7	385,7	381,4	(1,1)	(53,1)	7.510,2	7.472,2	(0,5)
1.3 Comprev	-	-	-	-	-	-	-	-
1.4 Compensação Desoneração da Folha de Pagamento	950,5	985,8	1.065,2	8,0	12,1	12.340,1	11.738,1	(4,9)
2. Renúncias Previdenciárias	3.610,7	3.781,0	3.817,5	1,0	5,7	34.809,2	36.800,9	5,7
2.1 Simples Nacional	2.024,1	2.106,6	2.140,9	1,6	5,8	19.159,1	20.265,2	5,8
2.2 Entidades Filantrópicas	843,8	888,9	892,5	0,4	5,8	8.117,3	8.585,9	5,8
2.3 Microempreendedor Individual - MEI	171,5	180,5	181,4	0,5	5,8	1.701,9	1.800,2	5,8
2.4 Exportação da Produção Rural - EC nº 33	552,4	585,2	582,9	(0,4)	5,5	5.642,0	5.953,5	5,5
2.5 Outros	18,9	19,9	19,7	(0,7)	4,2	188,9	196,2	3,9
3. Despesa com Benefícios	43.989,4	61.491,0	45.259,6	(26,4)	2,9	450.233,2	474.084,8	5,3
3.1 Benefícios Previdenciários	42.960,5	60.137,6	44.072,5	(26,7)	2,6	436.977,8	458.563,4	4,9
3.1.1 Urbano	33.792,4	48.805,5	34.767,2	(28,8)	2,9	342.367,0	361.202,0	5,5
3.1.2 Rural	9.168,1	11.332,1	9.305,2	(17,9)	1,5	94.610,8	97.361,3	2,9
3.2 Passivo Judicial	835,2	1.054,3	977,2	(7,3)	17,0	11.476,9	13.213,1	15,1
3.2.1 Urbano	657,0	855,7	770,8	(9,9)	17,3	9.008,8	10.409,3	15,5
3.2.2 Rural	178,2	198,7	206,3	3,8	15,7	2.468,1	2.803,8	13,6
3.3 Comprev	193,7	299,0	210,0	(29,8)	8,4	1.778,5	2.308,3	29,8
4. Resultado Previdenciário e Renúncias (1 + 2 - 3)	(10.191,9)	(27.690,7)	(9.403,4)	(66,0)	(7,7)	(120.411,3)	(131.534,9)	9,2
5. Resultado Previdenciário (1 - 3)	(13.802,6)	(31.471,8)	(13.220,8)	(58,0)	(4,2)	(155.220,5)	(168.335,8)	8,4

Fonte: Fluxo de Caixa INSS; Informar/DATAPREV. Elaboração: SPREV/MF.

Nota: O dado de Renúncia Previdenciária é uma estimativa da Receita Federal do Brasil, sujeito a alteração.

RESULTADO DO RGPS

Acumulado nos últimos 12 meses - Em R\$ milhões de outubro de 2018 (INPC)

Item	Acumulado (novembro/17 a outubro/18)
1. Arrecadação Líquida	393.721,1
1.1 Urbana	384.251,3
1.2 Rural	9.469,9
1.3 Comprev	-
2. Despesa com Benefícios	593.052,6
2.1 Benefícios Previdenciários	574.817,1
2.1.1 Urbano	452.405,8
2.1.2 Rural	122.411,3
2.2 Passivo Judicial	15.339,1
2.2.1 Urbano	12.071,5
2.2.2 Rural	3.267,6
2.3 Comprev	2.896,3
3. Resultado Previdenciário (1 - 2)	(199.331,4)
3.1 Urbano (1.1 + 1.3 - 2.1.1 - 2.2.1 - 2.3)	(83.122,4)
3.2 Rural (1.2 - 2.1.2 - 2.2.2)	(116.209,0)

RESULTADO DO RGPS

Acumulado nos últimos 12 meses - Em R\$ milhões nominais

Item	Acumulado (novembro/17 a outubro/18)
1. Arrecadação Líquida Total	385.521,2
1.1 Urbana	376.259,2
1.2 Rural	9.262,0
1.3 Comprev	-
2. Despesa com Benefícios	581.086,5
2.1 Benefícios Previdenciários	563.244,3
2.1.1 Urbano	443.313,7
2.1.2 Rural	119.930,6
2.2 Passivo Judicial	15.005,4
2.2.1 Urbano	11.809,2
2.2.2 Rural	3.196,2
2.3 Comprev	2.836,9
3. Resultado Previdenciário (1 - 2)	(195.565,3)
3.1 Urbano (1.1 + 1.3 - 2.1.1 - 2.2.1 - 2.3)	(81.700,5)
3.2 Rural (1.2 - 2.1.2 - 2.2.2)	(113.864,8)

TENDÊNCIAS ARRECADAÇÃO, DESPESA E NECESSIDADE DE FINANCIAMENTO

Arrecadação Líquida e Despesa com Benefícios Previdenciários, nos últimos 25 meses – Em R\$ bilhões de outubro/2018 - INPC –

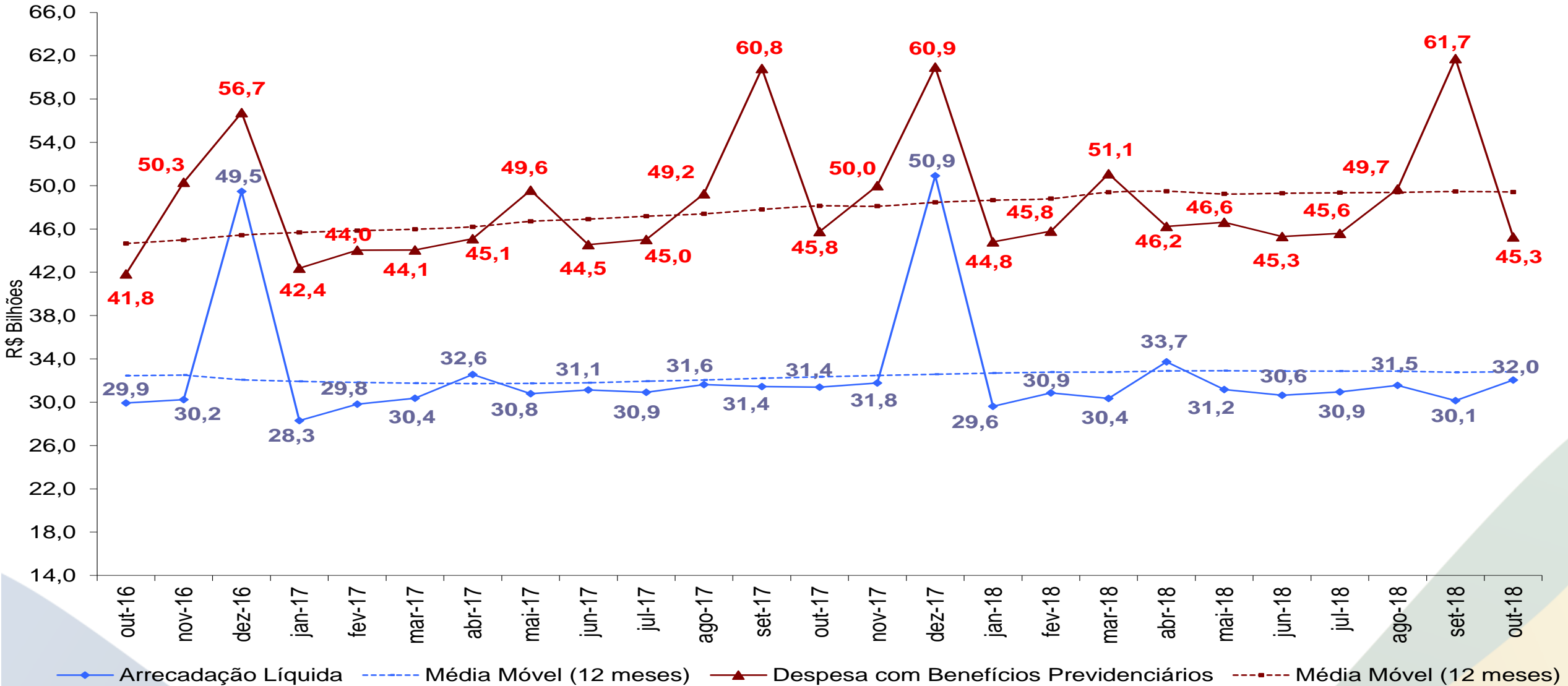

Composição da Arrecadação Líquida

Arrecadação Corrente, Recuperação de Créditos e Transferência a Terceiros, nos últimos 25 meses – Em R\$ bilhões de outubro/2018 - INPC

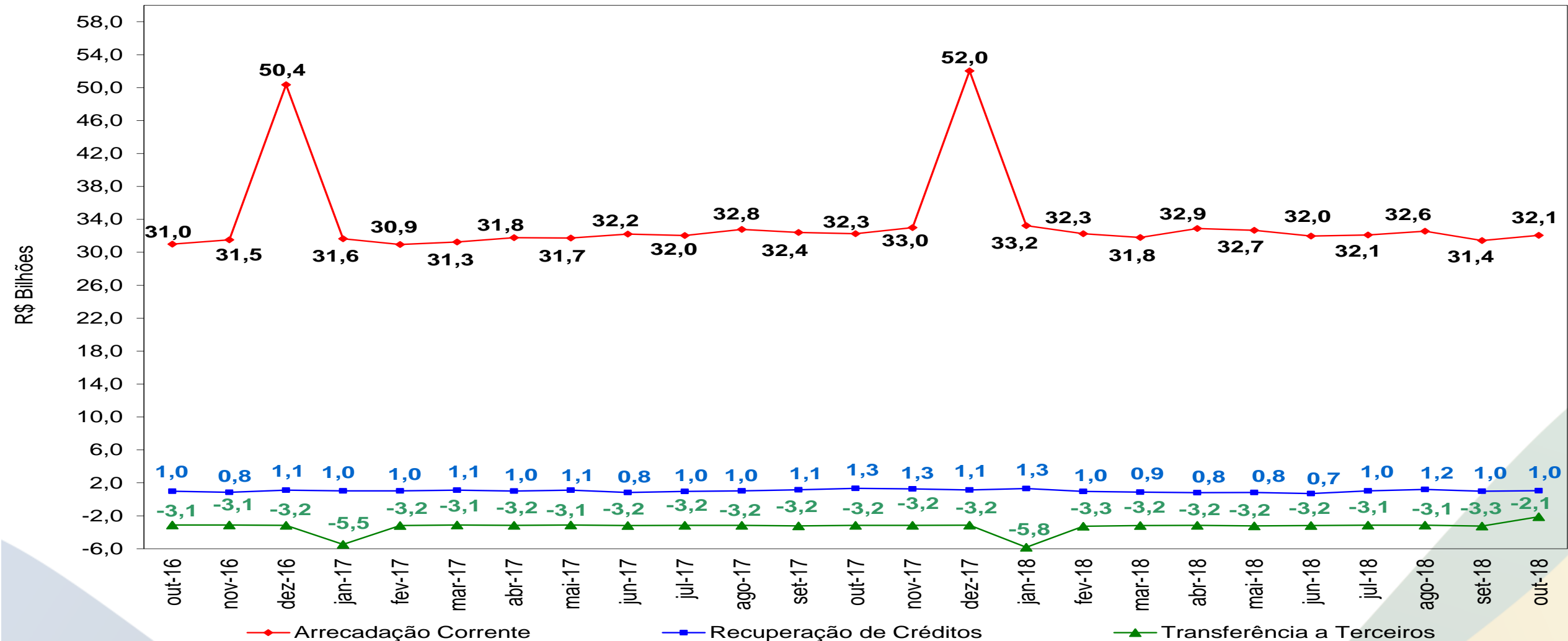

Composição da Despesa com Benefícios Previdenciários

Benefícios Pagos pelo INSS e Sentenças Judiciais nos últimos 25 meses – Em R\$ bilhões de outubro/2018 (INPC)

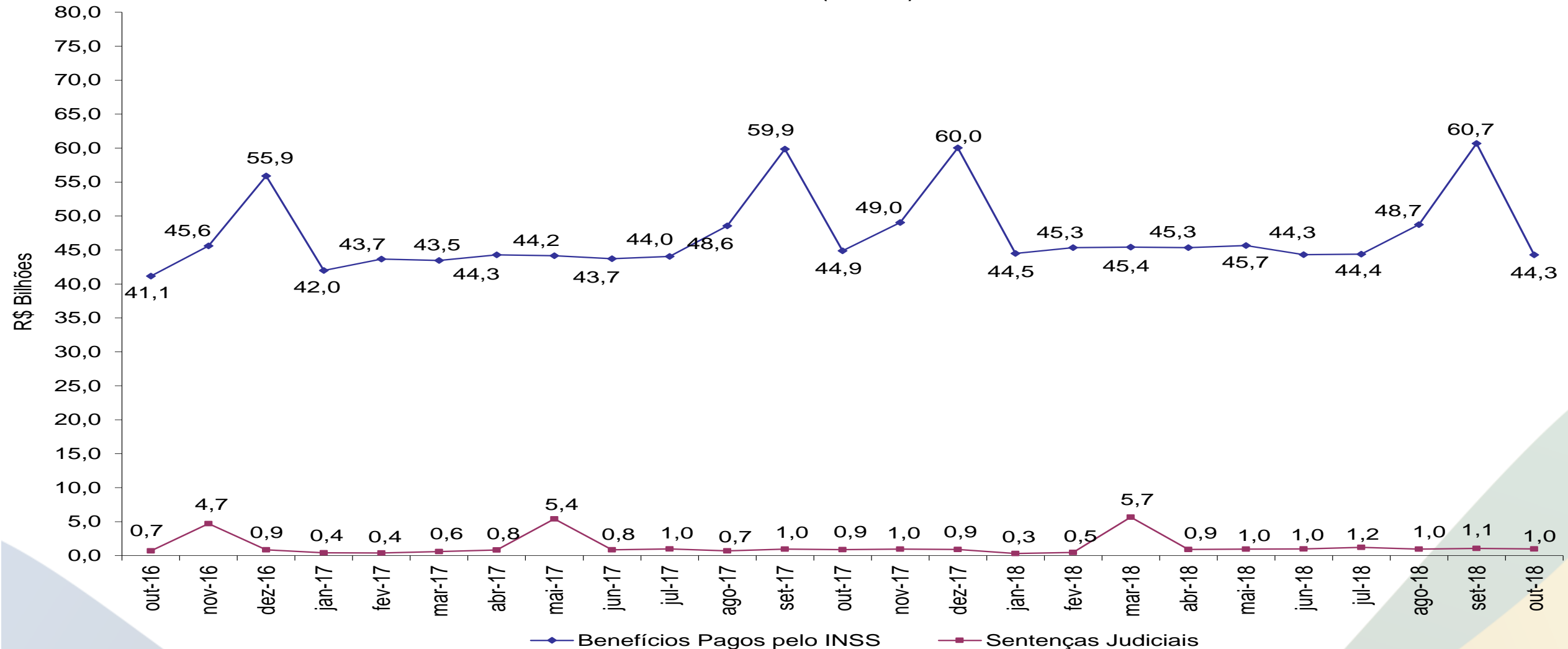

Resultado da Previdência Social nos últimos 25 meses –

Em R\$ bilhões de outubro/2018 - INPC

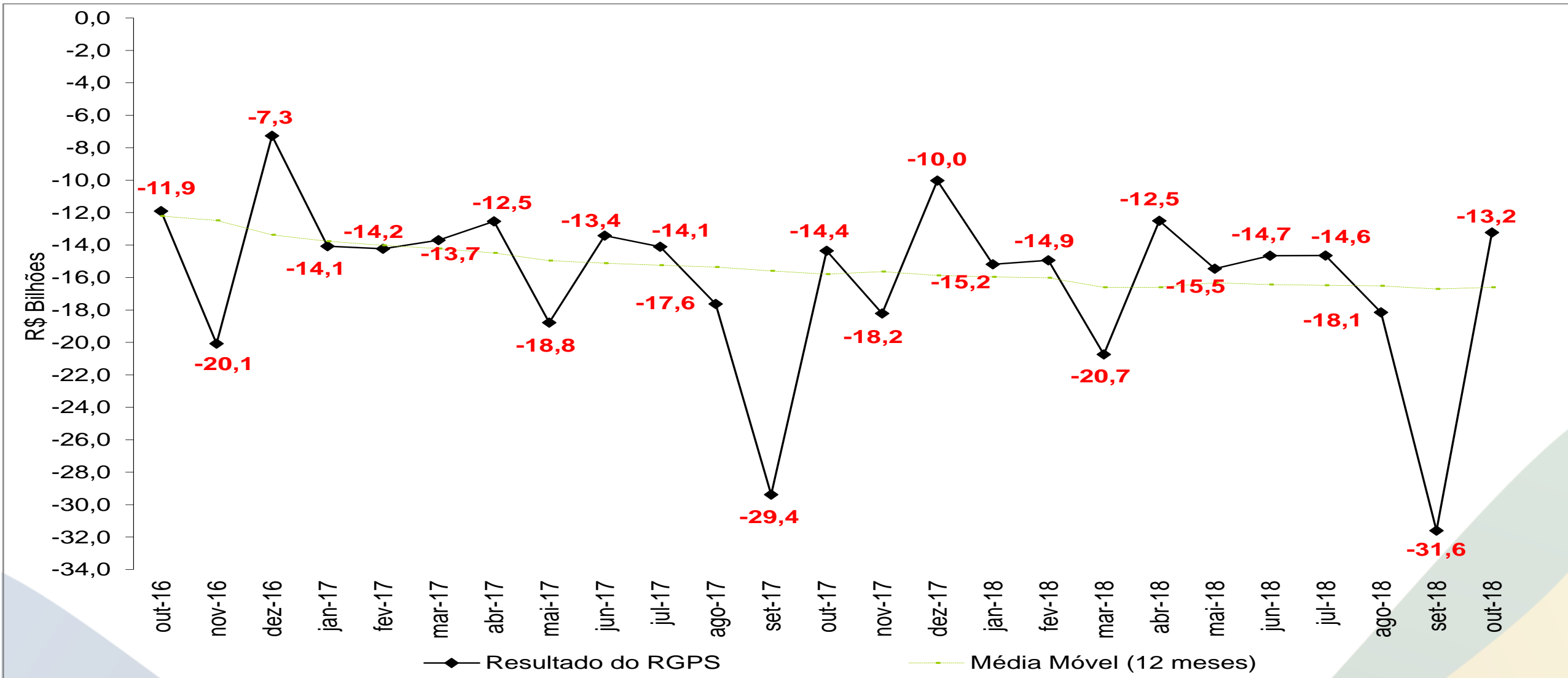

Resultado do RGPS por Clientela – Média móvel de 12 meses (janeiro/2008 a outubro/2018) – Em R\$ milhões de outubro/2018 - INPC

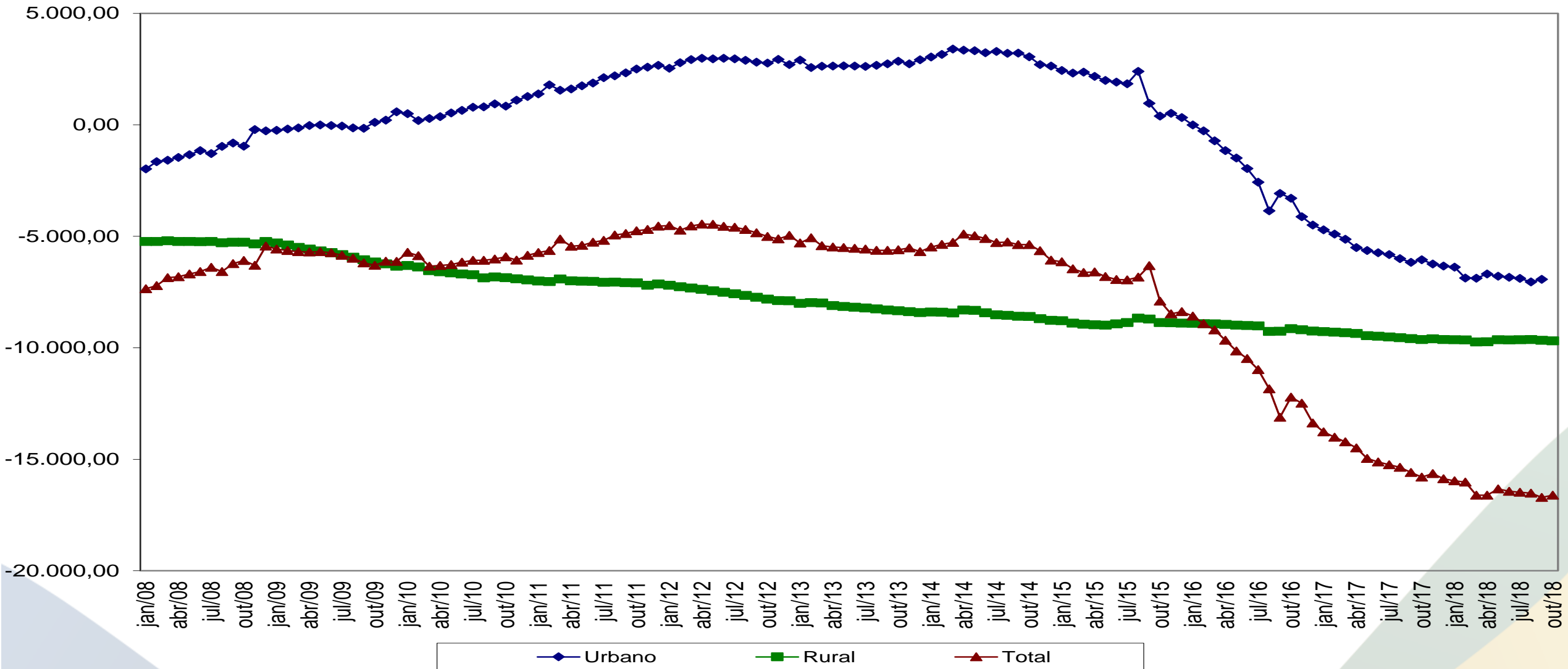

Resultado do RGPS – Média móvel de 12 meses (janeiro/2008 a outubro/2018) Em R\$ bilhões de outubro/2018 (INPC)

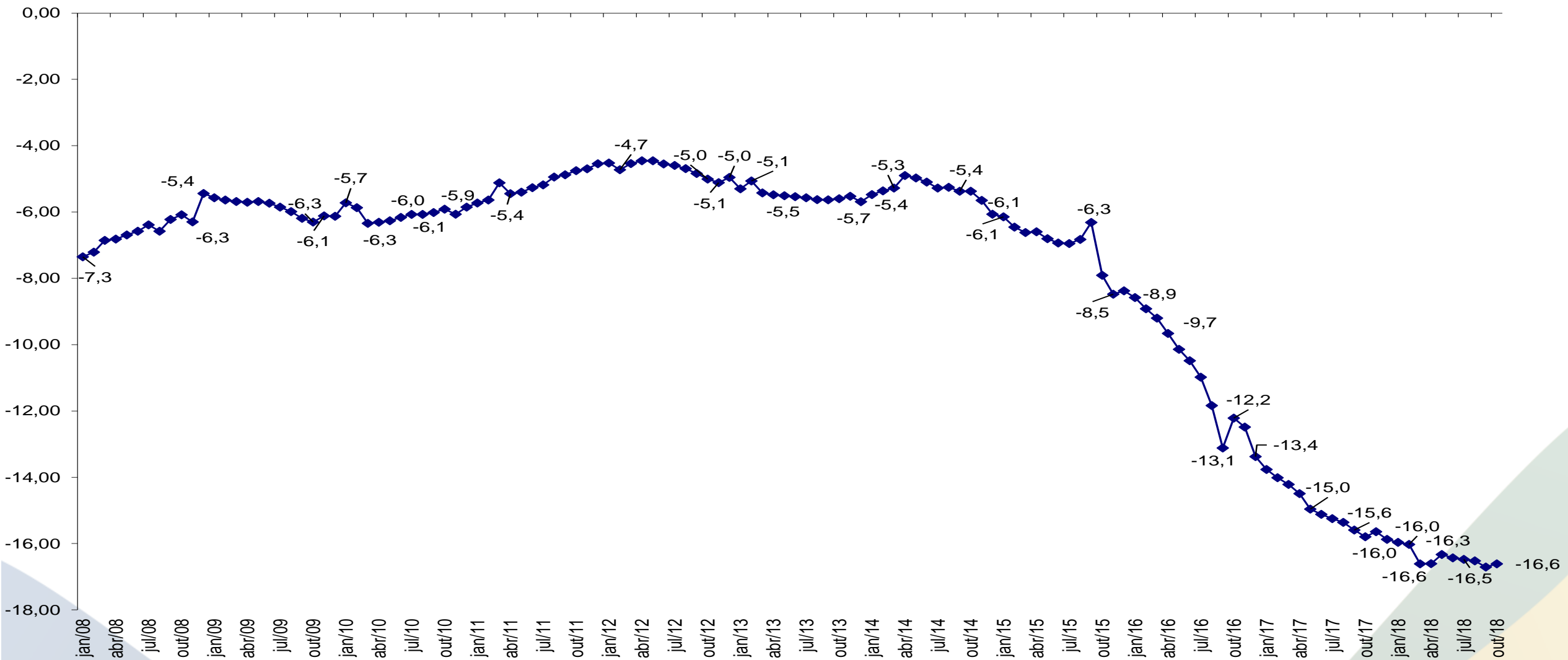

BENEFÍCIOS EMITIDOS (ESTOQUE)

Quantidade de Benefícios Emitidos – RGPS – outubro/2017, setembro/2018 e outubro/2018

	out/17 (A)	set/18 (B)	out/18 (C)	Var. % (C / B)	Var. % (C / A)
TOTAL	34.289.291	34.883.217	34.945.829	0,2	1,9
PREVIDENCIÁRIOS + ACIDENTÁRIOS	29.618.288	30.126.344	30.182.079	0,2	1,9
PREVIDENCIÁRIOS	28.802.378	29.322.117	29.377.086	0,2	2,0
Aposentadorias	19.676.597	20.234.789	20.313.366	0,4	3,2
Idade	10.399.000	10.718.489	10.741.907	0,2	3,3
Invalidez	3.282.331	3.299.794	3.341.067	1,3	1,8
Tempo de Contribuição	5.995.266	6.216.506	6.230.392	0,2	3,9
Pensão por Morte	7.651.876	7.714.294	7.717.158	0,0	0,9
Auxílio-Doença	1.276.590	1.165.839	1.145.273	(1,8)	(10,3)
Salário-Maternidade	68.807	66.183	59.835	(9,6)	(13,0)
Outros	128.508	141.012	141.454	0,3	10,1
ACIDENTÁRIOS	815.910	804.227	804.993	0,1	(1,3)
Aposentadorias	210.124	211.025	213.642	1,2	1,7
Pensão por Morte	112.060	109.645	109.474	(0,2)	(2,3)
Auxílio-Doença	125.055	112.091	110.117	(1,8)	(11,9)
Auxílio-Acidente	325.115	330.855	331.428	0,2	1,9
Auxílio-Suplementar	43.556	40.611	40.332	(0,7)	(7,4)
ASSISTENCIAIS + EPU	4.671.003	4.756.873	4.763.750	0,1	2,0
ASSISTENCIAIS	4.650.799	4.737.686	4.744.655	0,1	2,0
Amparos Assistenciais - LOAS	4.525.214	4.625.576	4.633.596	0,2	2,4
Idoso	2.012.085	2.042.932	2.044.972	0,1	1,6
Portador de Deficiência	2.513.129	2.582.644	2.588.624	0,2	3,0
Rendas Mensais Vitalícias	125.585	112.110	111.059	(0,9)	(11,6)
Idade	17.590	13.978	13.716	(1,9)	(22,0)
Invalidez	107.995	98.132	97.343	(0,8)	(9,9)
BENEFÍCIOS DE LEGISLAÇÃO ESPECÍFICA (BLE)	20.204	19.187	19.095	(0,5)	(5,5)

Fontes: Anuário Estatístico da Previdência Social - AEPS; Boletim Estatístico da Previdência Social – BEPS. Elaboração: SPREV/MF.

Obs.: Os benefícios assistenciais, embora operacionalizados pelo INSS, estão sob a responsabilidade do Ministério do Desenvolvimento Social e Combate à Fome

Evolução da Quantidade de Benefícios Emitidos pela Previdência Social Em milhões de benefícios - 2008 a 2017 (dezembro), 2018 (outubro)

Entre dezembro de 2008 e outubro de 2018, a quantidade de benefícios previdenciários e acidentários emitidos pela Previdência aumentou 32,5%, passando de 22,8 milhões para 30,2 milhões.

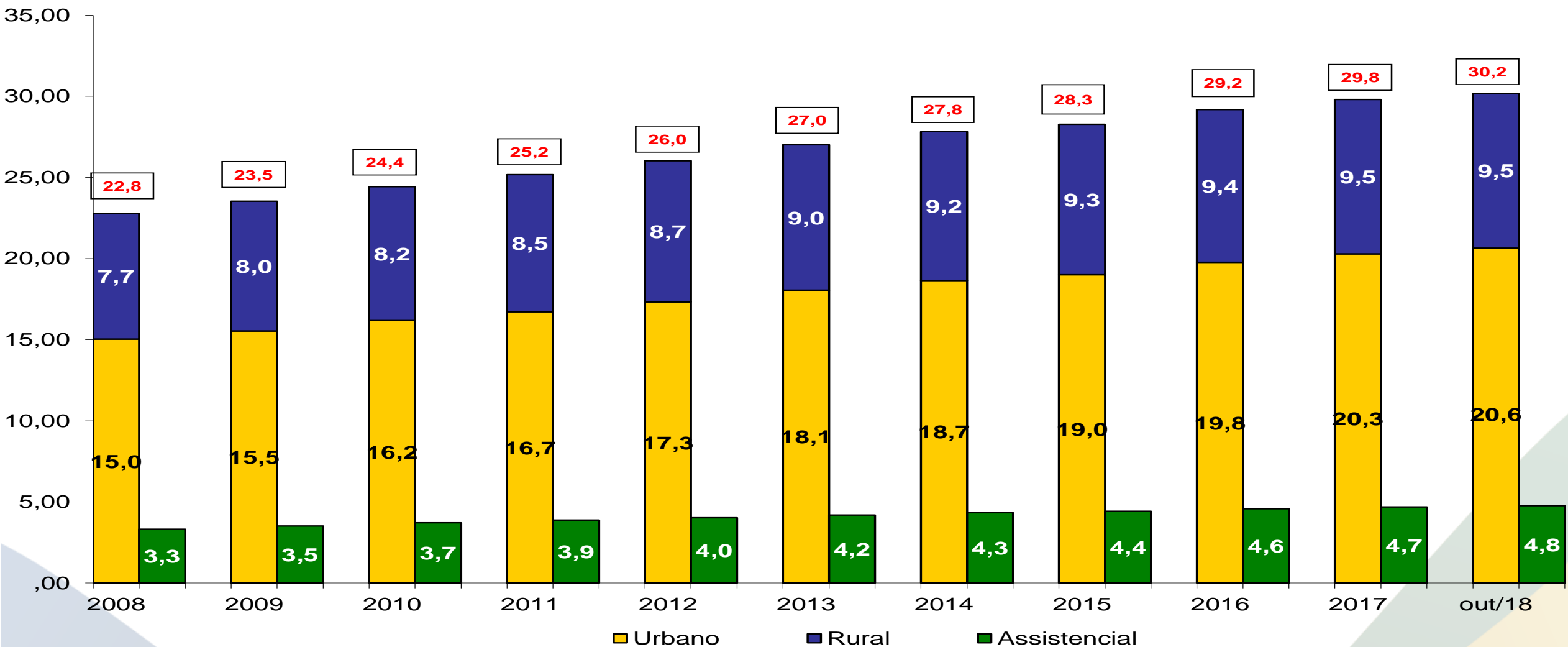

Valor Médio Real dos Benefícios Pagos pela Previdência Social (2011 a 2018)

Média de janeiro a outubro de cada ano – Em R\$ de outubro/2018 (INPC)

O valor médio real dos benefícios da Previdência Social atingiu R\$ 1.362,78, na média de janeiro a outubro de 2018, o que representou um crescimento de 10,8% em relação ao mesmo período de 2011.

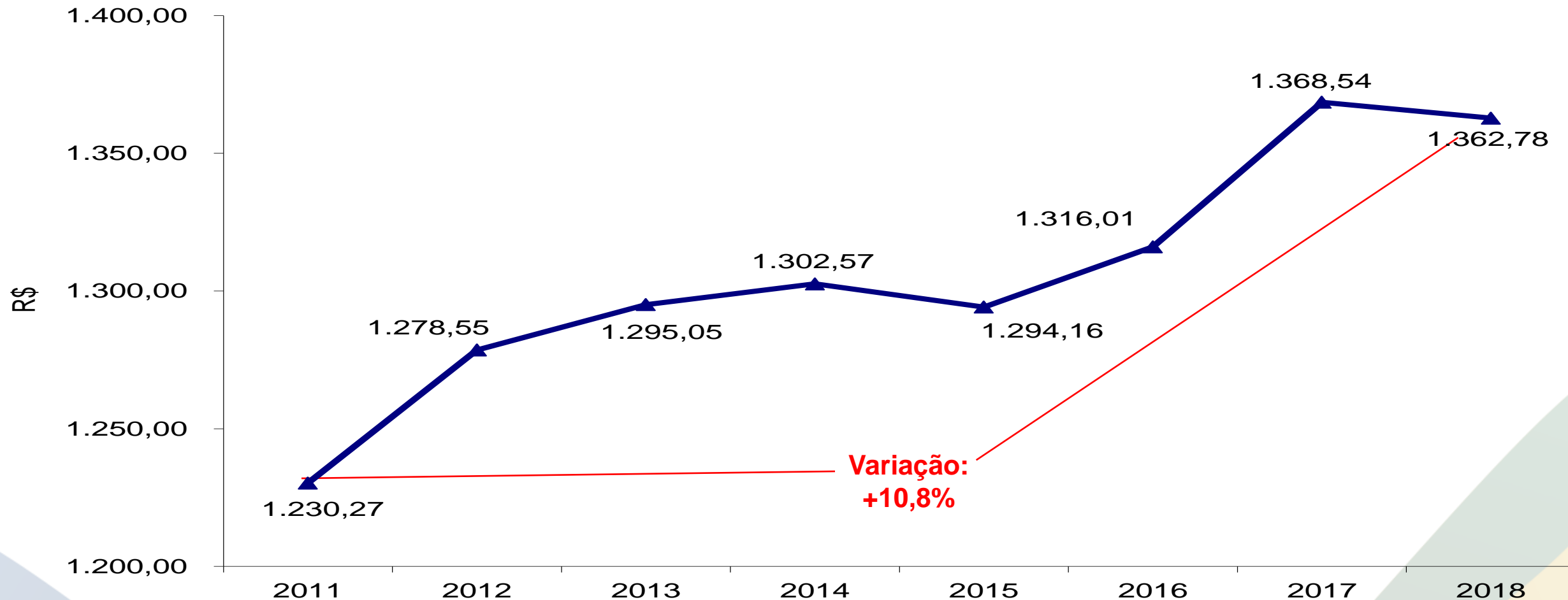

Distribuição de Benefícios Emitidos, segundo faixas de Valores

Em Pisos Previdenciários (Posição outubro/2018)

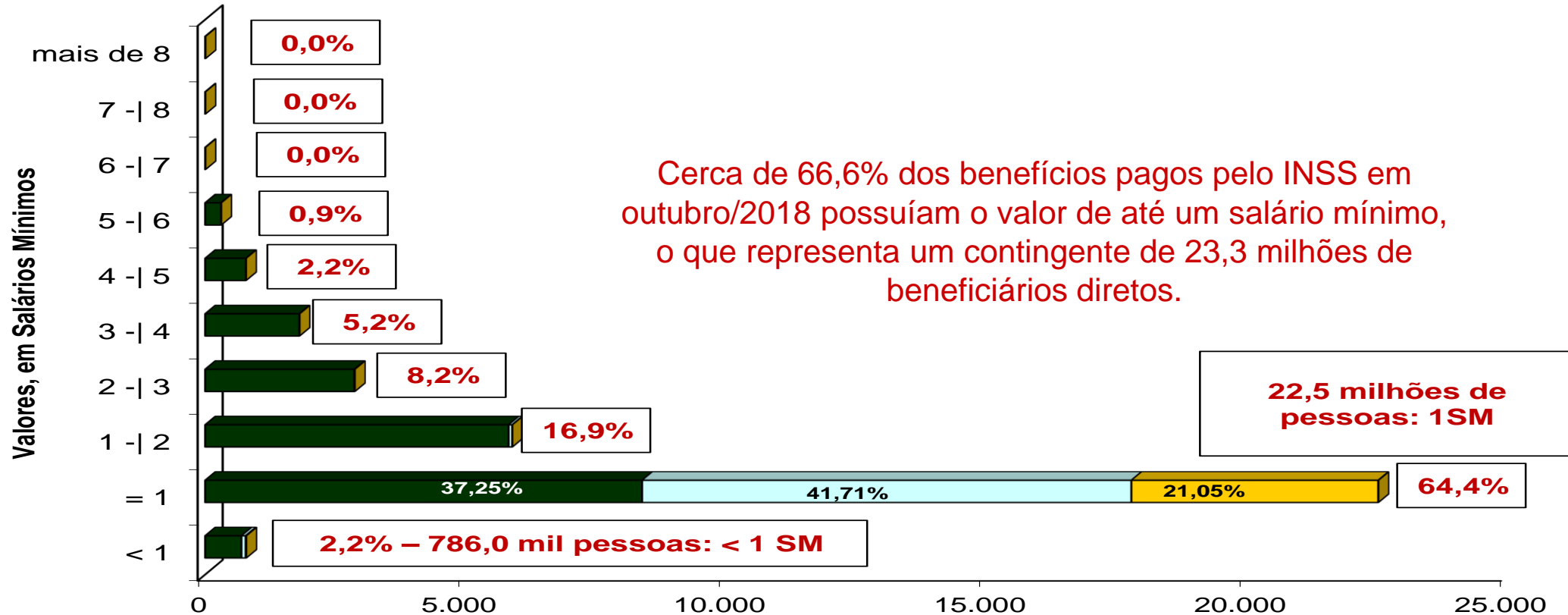

	< 1	= 1	1 - 2	2 - 3	3 - 4	4 - 5	5 - 6	6 - 7	7 - 8	mais de 8
■ Urbanos	696,9	8.381,3	5.821,0	2.861,0	1.806,0	780,9	304,9	3,2	1,9	3,6
□ Rurais	79,8	9.383,9	67,6	6,8	1,8	0,6	0,1	0,0	-	-
■ Assistenciais	9,4	4.735,2	0,0	0,0	0,0	-	-	-	-	-

Milhares de benefícios

BENEFÍCIOS CONCEDIDOS (FLUXO)

Quantidade de Benefícios Concedidos – RGPS
outubro/2017, setembro/2018 e outubro/2018, Acumulado de janeiro a outubro (2017 e 2018)

	out/17 (A)	set/18 (B)	out/18 (C)	Var. % (C / B)	Var. % (C / A)	Acum. Jan. out/17	Acum. Jan. out/18	Var. %
TOTAL	347.253	404.210	472.132	16,8	36,0	4.203.868	4.365.178	3,8
PREVIDENCIÁRIOS + ACIDENTÁRIOS	323.785	379.514	444.526	17,1	37,3	3.929.670	4.096.653	4,2
Previdenciários	308.889	360.648	422.661	17,2	36,8	3.741.976	3.896.055	4,1
Aposentadorias	95.783	100.455	120.127	19,6	25,4	1.179.703	1.110.513	(5,9)
Idade	49.592	52.550	63.786	21,4	28,6	603.024	585.578	(2,9)
Invalidez	13.268	20.840	25.927	24,4	95,4	172.111	209.557	21,8
Tempo de Contribuição	32.923	27.065	30.414	12,4	(7,6)	404.568	315.378	(22,0)
Pensão por Morte	26.472	27.858	30.810	10,6	16,4	337.304	304.626	(9,7)
Auxílio-Doença	134.657	181.513	212.381	17,0	57,7	1.673.869	1.918.852	14,6
Salário-Maternidade	49.345	47.595	55.660	16,9	12,8	519.123	528.399	1,8
Outros	2.632	3.227	3.683	14,1	39,9	31.977	33.665	5,3
Acidentários	14.896	18.866	21.865	15,9	46,8	187.694	200.598	6,9
Aposentadorias	597	941	1.258	33,7	110,7	7.910	9.494	20,0
Pensão por Morte	18	24	15	(37,5)	(16,7)	247	193	(21,9)
Auxílio-Doença	12.662	16.066	18.445	14,8	45,7	162.884	173.151	6,3
Auxílio-Acidente	1.603	1.831	2.130	16,3	32,9	16.525	17.656	6,8
Auxílio-Suplementar	16	4	17	325,0	6,3	128	104	(18,8)
ASSISTENCIAIS + EPU	23.468	24.696	27.606	11,8	17,6	274.198	268.525	(2,1)
Assistenciais	23.432	24.669	27.561	11,7	17,6	273.770	268.189	(2,0)
Amparos Assistenciais - LOAS	23.432	24.669	27.561	11,7	17,6	273.701	268.189	(2,0)
Idoso	11.054	11.580	12.862	11,1	16,4	131.505	127.639	(2,9)
Portador de Deficiência	12.378	13.089	14.699	12,3	18,8	142.196	140.550	(1,2)
Rendas Mensais Vitalícias	-	-	-	-	-	69	-	0,0
Idade	-	-	-	-	-	-	-	0,0
Invalidez	-	-	-	-	-	69	-	0,0
BENEFÍCIOS DE LEGISLAÇÃO ESPECÍFICA (BLE)	36	27	45	66,7	25,0	428	336	(21,5)

Quantidade de Benefícios Concedidos pela Previdência Social (2010 a 2018)

Acumulado de janeiro a outubro (Em milhares de benefícios)

